

AGÊNCIA PARA A
MODERNIZAÇÃO
ADMINISTRATIVA

Manuel Ricou
AMA

AGENDA DIGITAL
Desmaterialização e inovação na AP

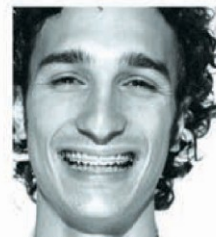

- **Desmaterialização na AP: Princípios e conceitos**
- **Exemplos: passado, em curso**
- **Observações finais**

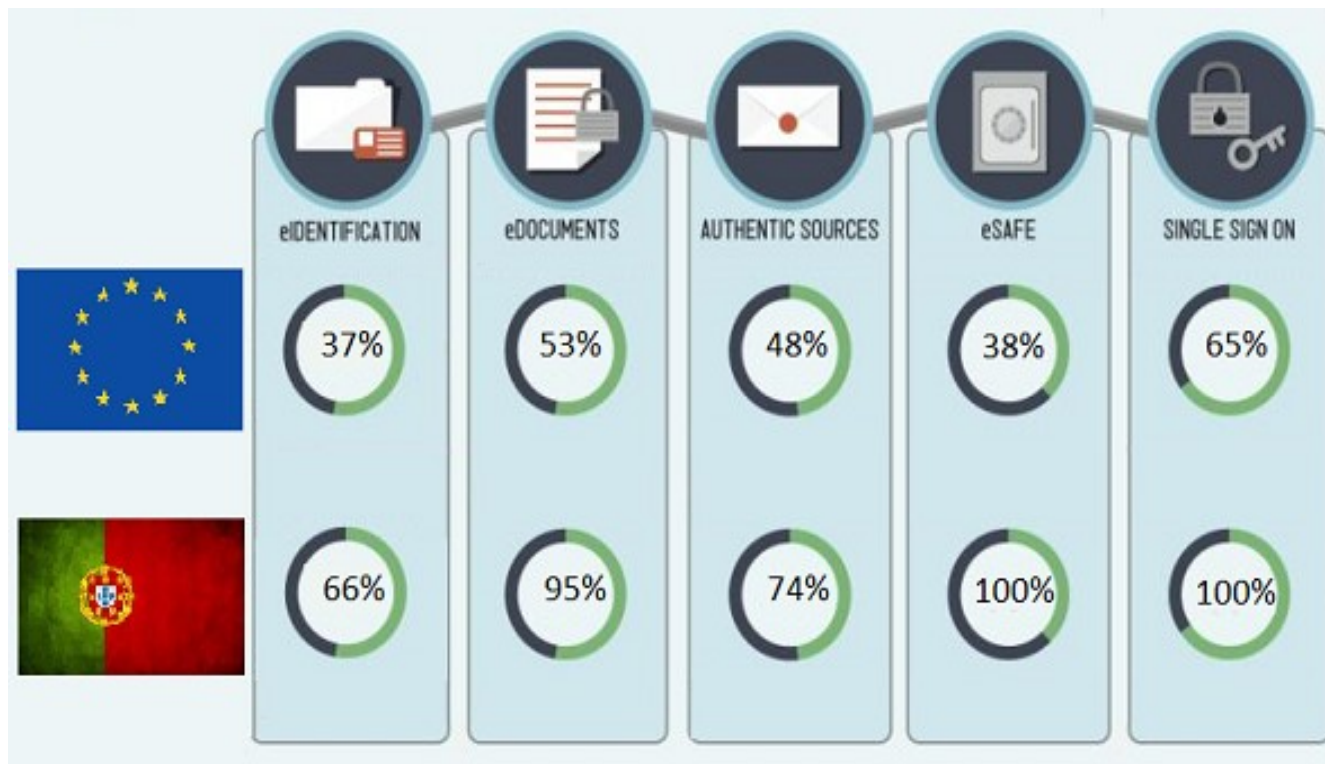

- **elidentity** – to what extent can a government-issued electronic form of identification and authentication be used within the process?
- **eDocuments** – to what extent are authenticated documents (i.e. by eSignature) used to transmit information through the process?
- **Single Sign On (SSO)** – is it possible for users to access to multiple systems without the need for multiple log-on?
- **Authentic Sources** – are base registries used by public agencies to store and retrieve customer data for (suitably secure) use throughout the process, thus enabling e.g. pre-filling of forms with consistent and accurate data?
- **eSafe** – are there secure electronic means for customers to store and retrieve documents?

Consolidados

- Compras públicas electrónicas
- Portal das finanças
- Identificação electrónica
- Empresa na hora

Em crescimento

- Licenciamento industrial
- Licenciamento zero
- Directiva de serviços
- Dados.gov

INNOVATION UNION
A Europe 2020 Initiative

Simplificação

Transparência

Modernização

Processos

Tecnologia

Leis

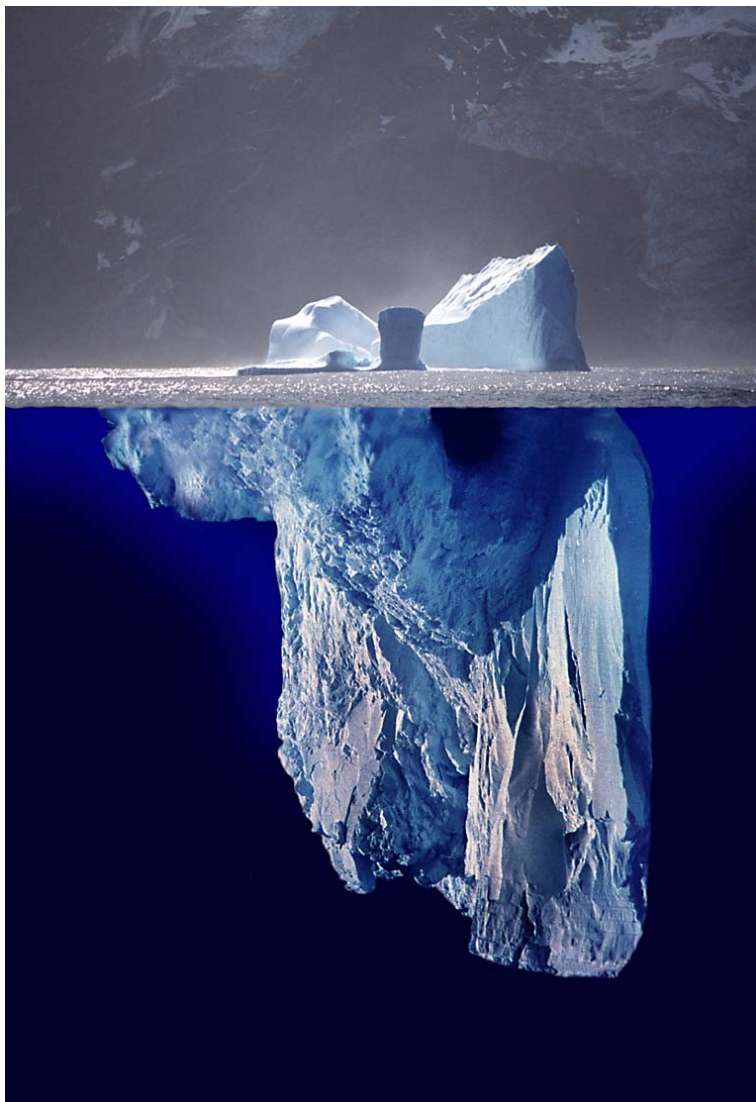

A “face visível” dos
processos
desmaterializados

O que os torna
possíveis

Canal A

Canal B

Canal C

“frontoffice”

“backoffice”

3ª linha X

3ª linha Y

3ª linha Z

- A absoluta necessidade da mudança inovadora
- Que actos/dados são necessários, e porquê?
- Onde é indispensável o “presencial”, e porquê?
- O que são os “documentos legais”?
- Responsabilização e verificação
- O acesso aos dados, às decisões, à sua fundamentação
- A confidencialidade e segurança da informação
- O impacto na organização e processos da AP

População do concelho de Thomar	
<i>Em 1 de Dezembro de 1920..</i>	
Alviobeira	1030
Asseiceira	3175
Beberriqueira	2865
Bezelga	1462
Carregueiros	1059
Casaes	3611
Junceira	1426
Madalena	2648
Olalhas	2514
Paialvo	2936
Sabacheira	1629
Serra	3810
Tomar	8108
Total.	37176
No concelho	
<i>existem:</i>	
Cegos dos dois olhos	38
Cegos de um olho	56
Surdos mudos	21
Alienados.. . . .	12
Idiotas	27
Aleijados	118

PROCURA nas LC

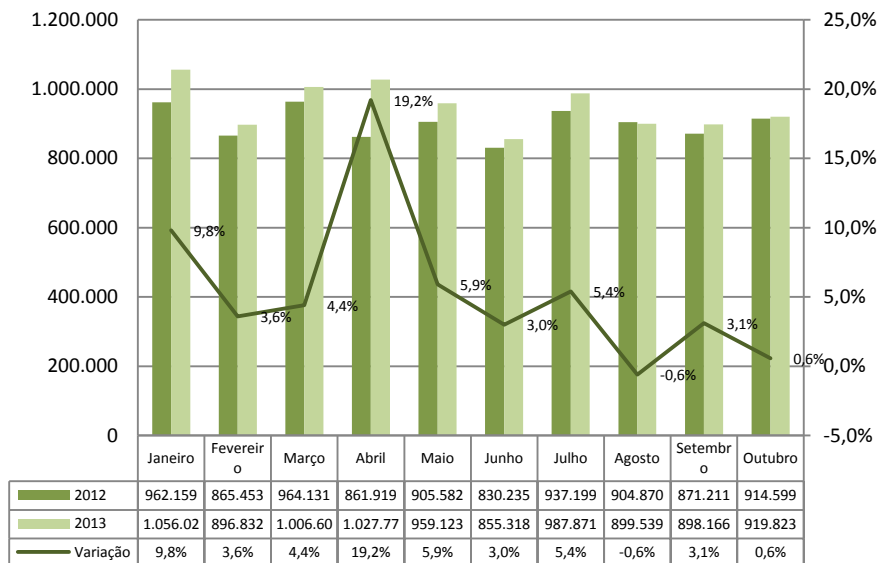

ATENDIMENTOS nas LC

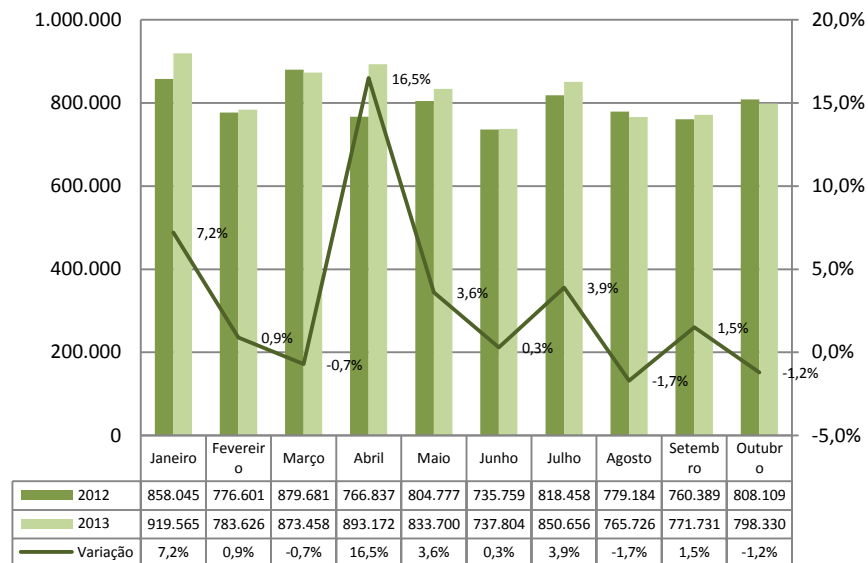

TMA nas LC

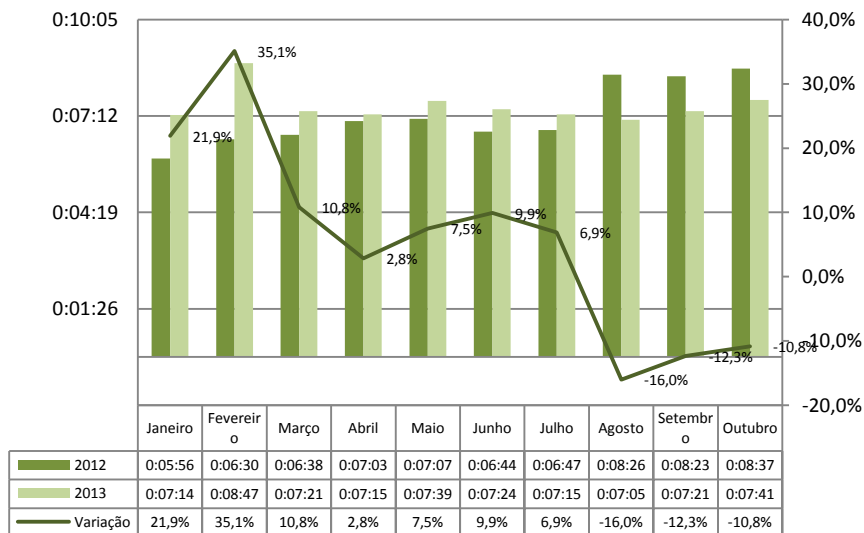

TME nas LC

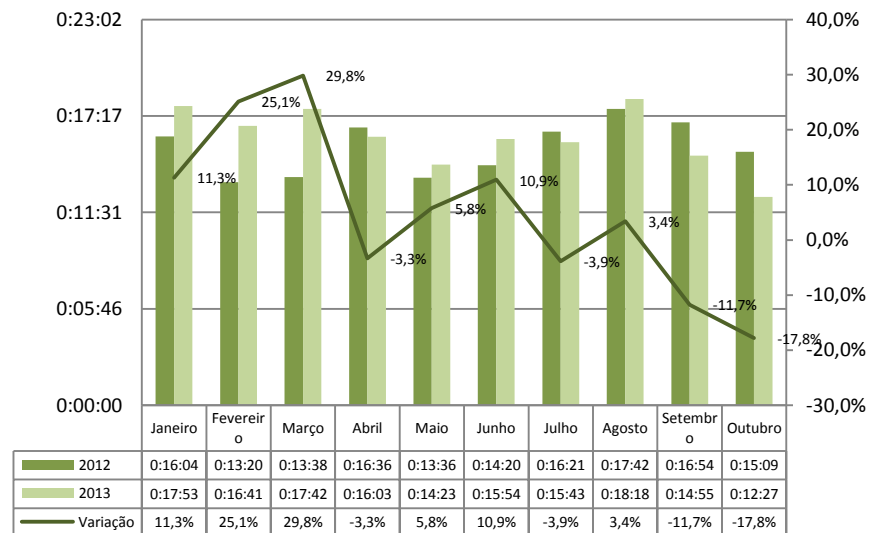

Top Procura [Jan - Out]

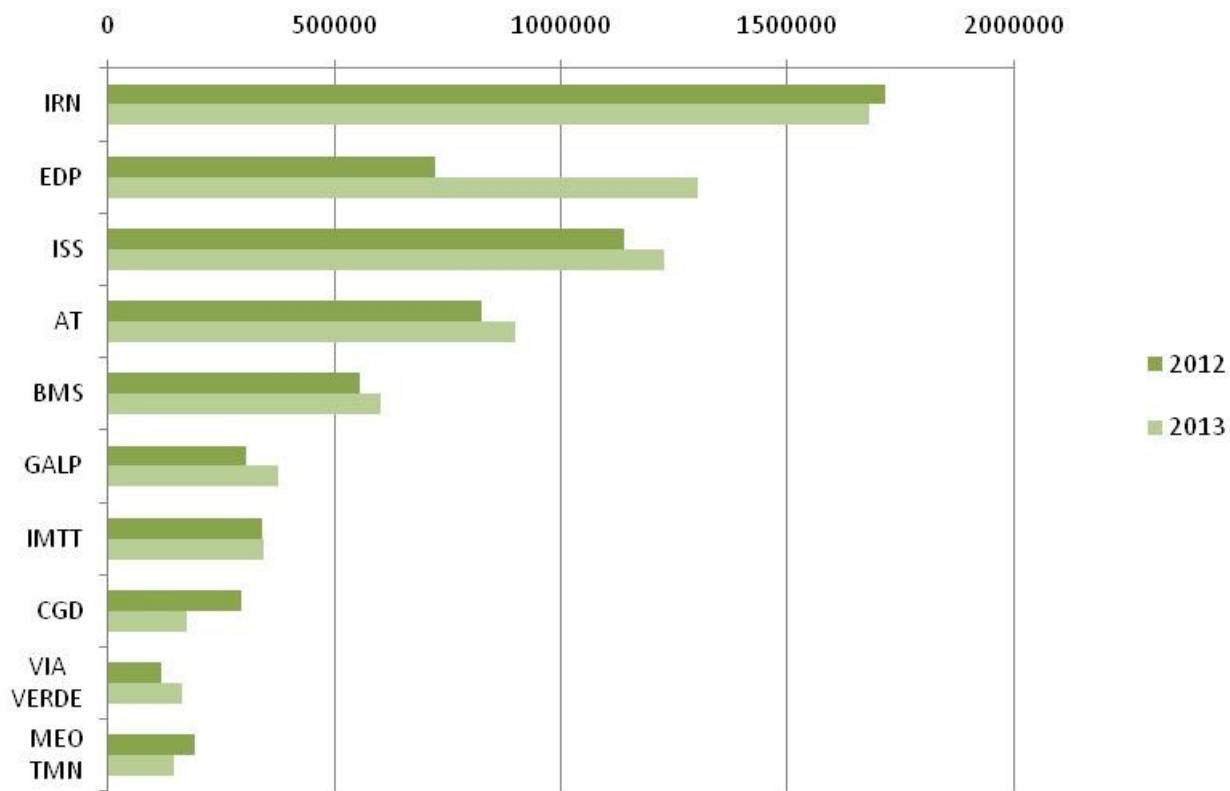

Exemplo: Pedidos L0 entrados (canal pdf) desde 1 de junho de 2013

Contagem

Operações L0

Semana ▼

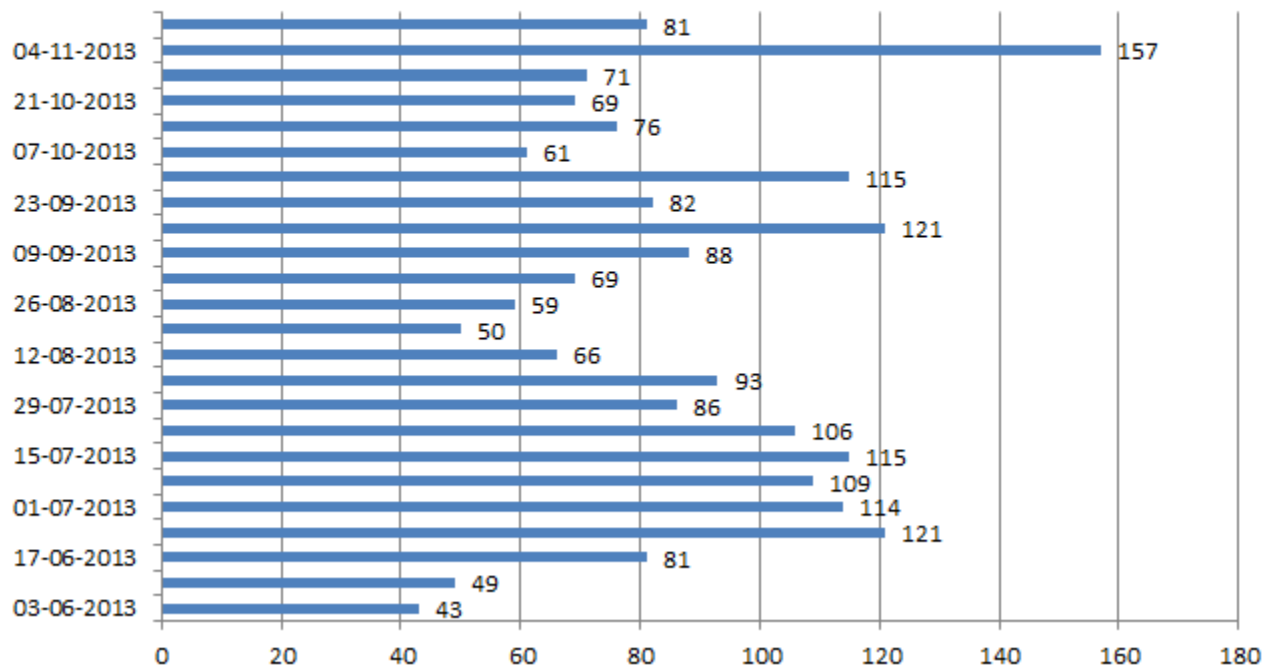

Operação	Count of Município
Estabelecimento - encerramento	9
Estabelecimento - instalação	428
Estabelecimento - instalação com dispensa de requisitos	57
Estabelecimento - modificação	512
Horário de funcionamento - comunicação ou alteração	800
Ocupação de espaço público - instalação de equipamento	205
Restauração e bebidas de caráter não sedentário - prestação de serviço	71
Total	2082

- O primado do documento electrónico
- A necessidade do documento electrónico estruturado
- A diferença entre conteúdo e resposta booleana
- O aproveitamento total das comunicações eletrónicas
- A própria lei como documento electrónico estruturado
- Diplomas legais, contratos, planos, mecanismos de controlo Vs. aplicações informáticas e dados
- Ciclos de planeamento integrados e multidisciplinares

Simplificação

Transparência

Modernização

Processos

Tecnologia

Leis

Manuel Ricou
AMA
OBRIGADO!

AGÊNCIA PARA A
MODERNIZAÇÃO
ADMINISTRATIVA

AGENDA DIGITAL
Desmaterialização e inovação na AP

